COGITO™ POP

Scan to download the App:

Available on the App Store

GET IT ON Google play

cogitowatch.com

support@cogitowatch.com

facebook.com/cogitowatch

twitter.com/cogitowatch

R 005-100730

COGITO POP

クイックスタートガイド

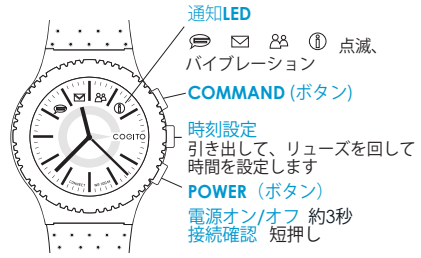

ペアリング：COMMANDボタンとPOWERボタンを一緒に約3秒押してください。ビープ音が1回して、すべてのアイコンが2秒間隔で点滅します。

時計のリセット：COMMANDボタンとPOWERボタンを一緒に約6秒押し続けてください（ビープ音2回）

SMS と Facebook、への書き込み通知やWhatsApp、WeChat、Skypeなどへのメッセージ通知

カレンダーイベントやなどその他の情報

Email

以下の緊急警告の場合、すべてのアイコンが点滅及び振動します
- 電話着信、不在着信及びボイスメール
- 時計を鳴らす
- スマートフォンを鳴らす＊

＊現状、iOSのみ対応。Android対応については今後のAppバージョンアップ時にお知らせします。

Step 1：Connected Watch Appをダウンロードしてください。

iOSユーザー：App Storeで"Connected Watch"を検索してください

以下のBluetooth Smart搭載iOS7機器でご利用いただけます。
iPhone 5s, iPhone 5c, iPhone 5, iPhone 4s, iPad mini, iPad(3rd、4th), iPod touch(5th)

Androidユーザー：Google Playで"Connected Watch" appをダウンロードしてください。

以下のBluetooth Smart搭載Android 4.3またはAndroid 4.4機器でご利用いただけます。
Samsung Galaxy S3, S4, S4 Mini, S4 Active, Note 2, Note 3, HTC One, Nexus 5など

最新のご利用端末情報は、www.cogitowatch.comでご確認いただけます。Google Play Storeがご利用できない地域の方は、support@cogitowatch.comまでご連絡ください。

Step 2：COGITO watch とスマートフォン/タブレットとのペアリングと接続

1. COMMANDボタンとPOWERボタンを一緒に約3秒、ビープ音が1回聞こえるまで押します。すべてのアイコンが2秒間隔で点滅を始めます。

2. **iOSユーザー：**
設定画面でBluetoothをONにして、デバイスリストから"COGITO POP"を選択、ポップアップ画面が表示されますので"Pair"を選択してください(ペアリング完了)。

Androidユーザー：
Connected Watch Appを起動し、左下のデバイスリストアイコンをタップ。Appが時計の検索を開始しますので、"COGITO POP"を選択して下さい(ペアリング完了)。

Step 3：COGITO watch の通知設定のカスタマイズ

Connected Watch Appの右上の通知設定アイコンをタップして、各項目の通知設定を行います。

時計のミュート/ミュート解除 - COMMANDボタンを約9秒間押し続けてください。

通知の確認（アイコン点滅をとめる）- COMMANDボタンかPOWERボタンを押すか、スマートフォンやタブレット側で通知を確認してください。

コマンド操作 - COMMANDボタンを押します。
（コマンドアクションについて、appの設定を参照ください）

接続確認 - POWERボタンを押します。
時計からビープ音がしてアイコンが1回点滅する場合、スマートフォンなどとの接続状態にあります。アイコンが3回点滅する場合、接続されていません。

JP

時計の通信機能用の電池交換方法：

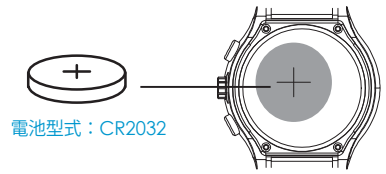

1. 時計の裏ブタを開けて、古い電池を取り外します。
2. 新しい電池を取り付けます。
3. 時計の裏ブタを、水の浸入を防ぐためのOリングが正しく装着されていることを確認しながら。

時計のアナログムーブメント用の電池交換方法：

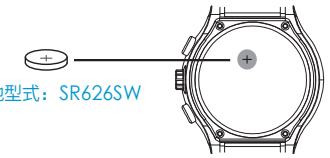

1. 時計の裏ブタを空けて、通信機能用のCR2032電池を取り外します。
2. 保護シールをはがして、交換後に再度使用するため、わかりやすいところにおいてください。
3. 保護シールの下にあるアナログムーブメント用の電池を取り外します（SR626SWの電池寿命は約3年間です**）。
4. 保護シールを元に戻して取り付けます。
5. CR2032電池を元に戻して、時計の裏ブタを、水の浸入を防ぐためのOリングが正しく装着されていることを確認しながら。

** 電池寿命は、通知音や通知の回数や利用状態、使用環境などにより短くなる場合もあります。

ご注意: 発火や破裂、液漏れの危険がありますので電池は正しく交換を行ってください。電池交換の際には、必ず、同型の
電池をご使用ください。

1年間保証

Connected Watch App上で、COONECTEDEVICEアカウントの設定を行い、製品登録を行ってください。なお、購入時のレシートや納品書など、購入を証明できる書類は必ず保管しておいてください。

時計をよい状態に保ち、保証対象外としないために以下の注意事項を守ってください：

- 過度の圧力、衝撃、粉塵、直火、高温などの異常環境下にさらなさいでください。
- 動作温度： -20 to +55C. (-4 to +131F)
- 時計が水分や液体などに触れる可能性がある場合には、必ず、裏ブタとOリングが正しく取り付けられ確実に密閉されていることをお確かめください。
- ご自身で修理や改造をしないでください。点検や修理は、認定技術者のみが行うことができます。
- 10ATM（10気圧）/100M防水とは、決して水深100mで使用可能であることを保証するものではなく、ウォータースポーツを含めて、ほとんどのインドア及びアウトドア環境下で利用できることを意味しています。ただし、入浴中やシュノーケリング、スキューバダイビングなどでは決して使用しないでください（10気圧を越える圧力が掛かり水が浸入する可能性があるためです）。
- 決して長時間、水中で使用、あるいは置いたままにしないでください。
- 防水性を保つために、水中では、どのボタンも操作を行わないでください。
- キズの原因になりますので、時計表面のガラスに、鋭い、あるいは固い物体が接触しないように注意してください。
- 高温または低温状態での使用や頻繁に連続してアラートを使ったりすると電池寿命が短くなります。
- 時計や付属品などの小さい部品はお子様の手の届かないところに保管してください。

サポートやお問い合わせは、下記メールアドレスにお問い合わせください。
support@cogitowatch.com

COGITO™ POP

時計やConnected Watch Appに関する情報は、cogitowatch.comでご覧下さい。
COGITO™製品をご愛用いただきありがとうございます。

For iOS user :

Ensure your iOS Notification Center is ON!

Step 1: Go into Notification Center to check your device's push notifications

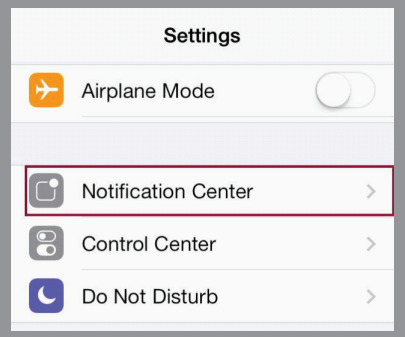

Step 2: Tap "Mail" if you want to check notification-enabled email accounts.

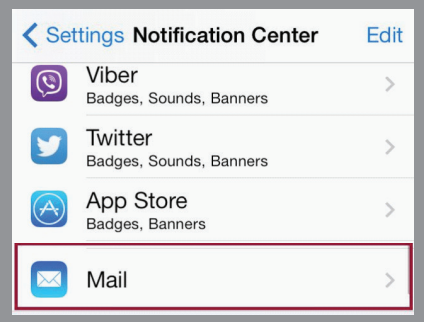

Step 3: Tap on your email accounts you wish to receive notifications.

Step 4: Adjust your Alert Style & Sounds and "Show in Notification Center" option, then you are set.

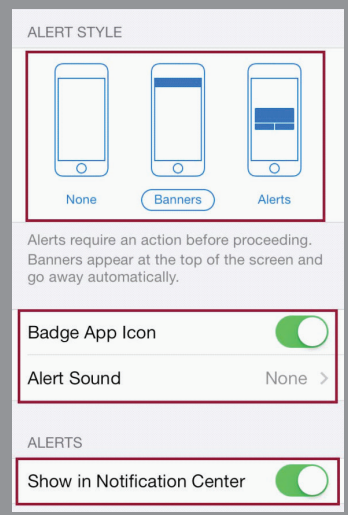

702-00236-06